

Procedimientos de Cierre y Apertura

I. Registrar Nuevo Periodo y Parámetros:

Importe: Realizar una Copia de Seguridad, antes de ejecutar lo siguiente:

1. Escoger la empresa en el año 2009

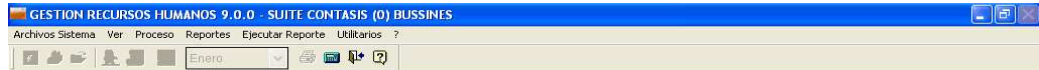

**RECURSOS
HUMANOS**

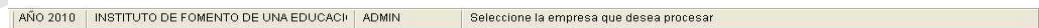

2. Seguir los pasos como se muestra en el grafico que esta en la parte inferior

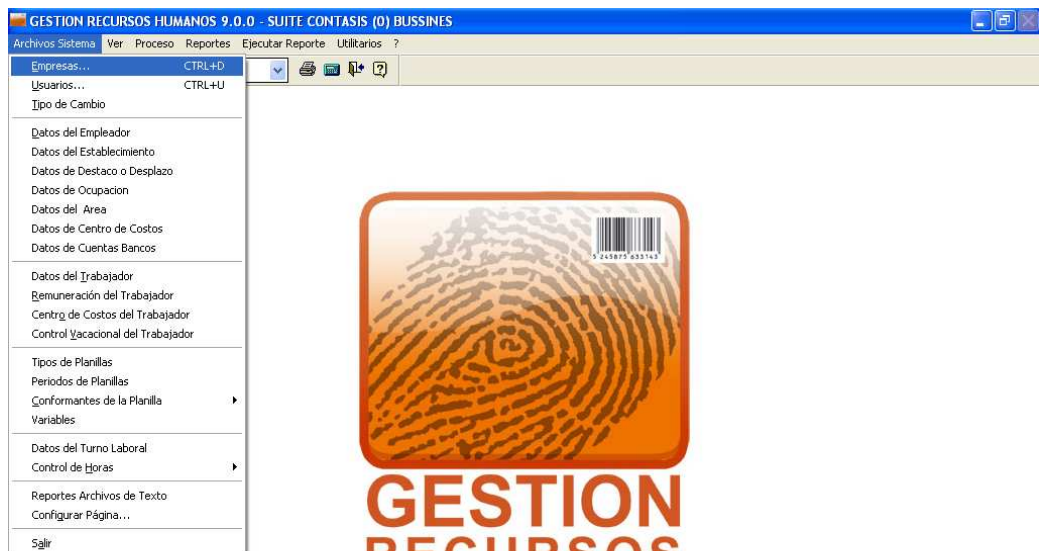

**GESTION
RECURSOS
HUMANOS**

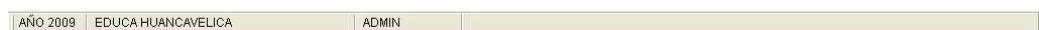

- Se escoge la empresa a configurar y se va al botón propiedades y se pondrá modificar en el año 2009 y se copiara la ruta como se muestra en el grafico de la parte inferior

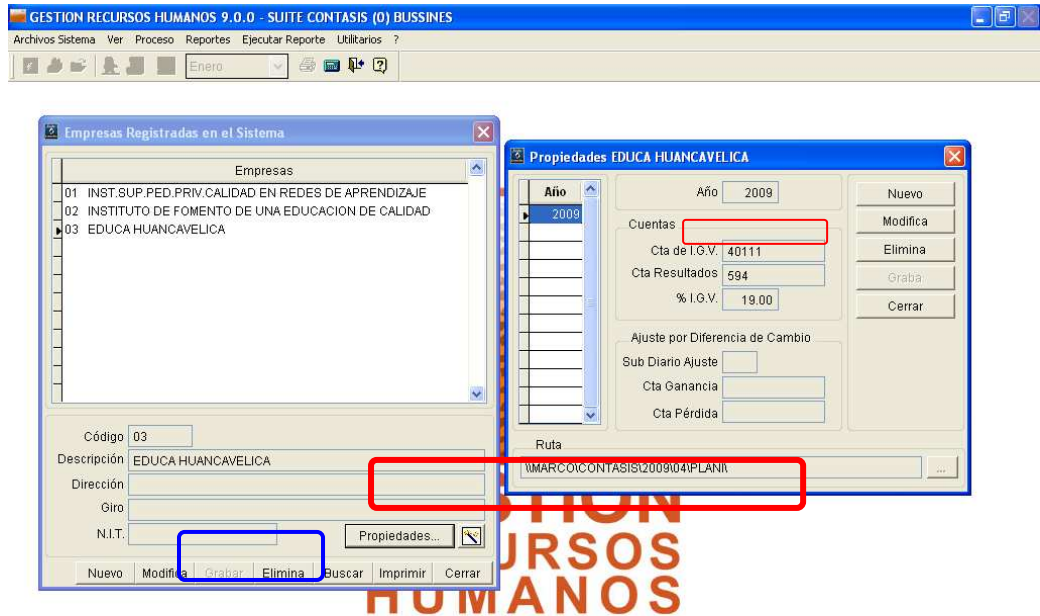

AÑO 2009	EDUCA HUANCAVELICA	ADMIN	Lista de años que posee la empresa
----------	--------------------	-------	------------------------------------

- Haga click en el botón nuevo y se pondrá 2010 se copiara la ruta que esta marcada en el cuadro anterior y se hará click en grabar

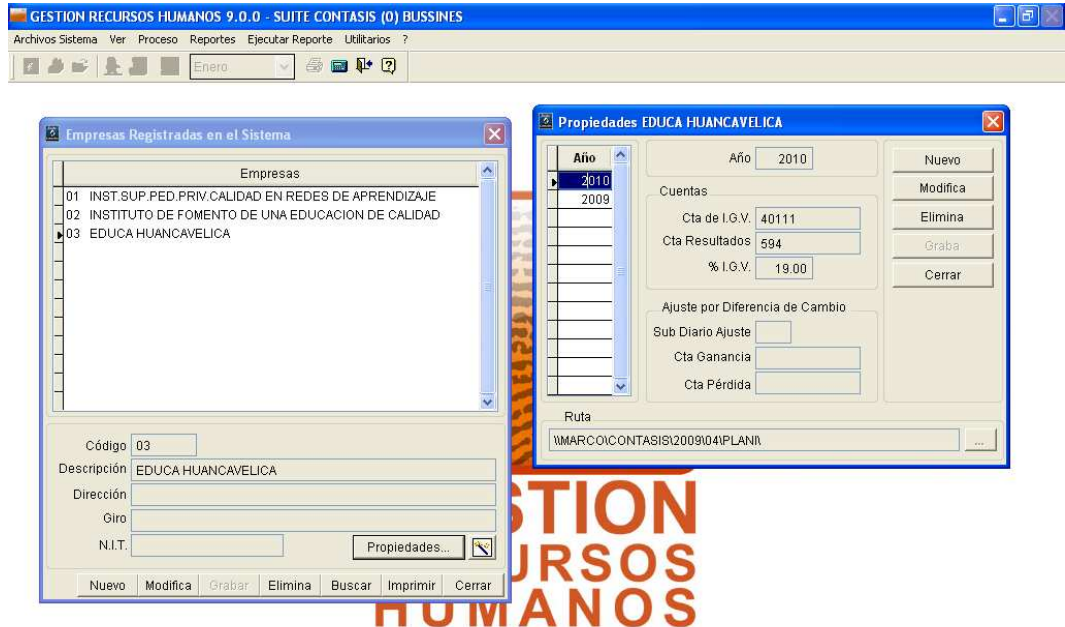

AÑO 2009	EDUCA HUANCAVELICA	ADMIN	Lista de años que posee la empresa
----------	--------------------	-------	------------------------------------